Çiftlik Karikatürleri 2021

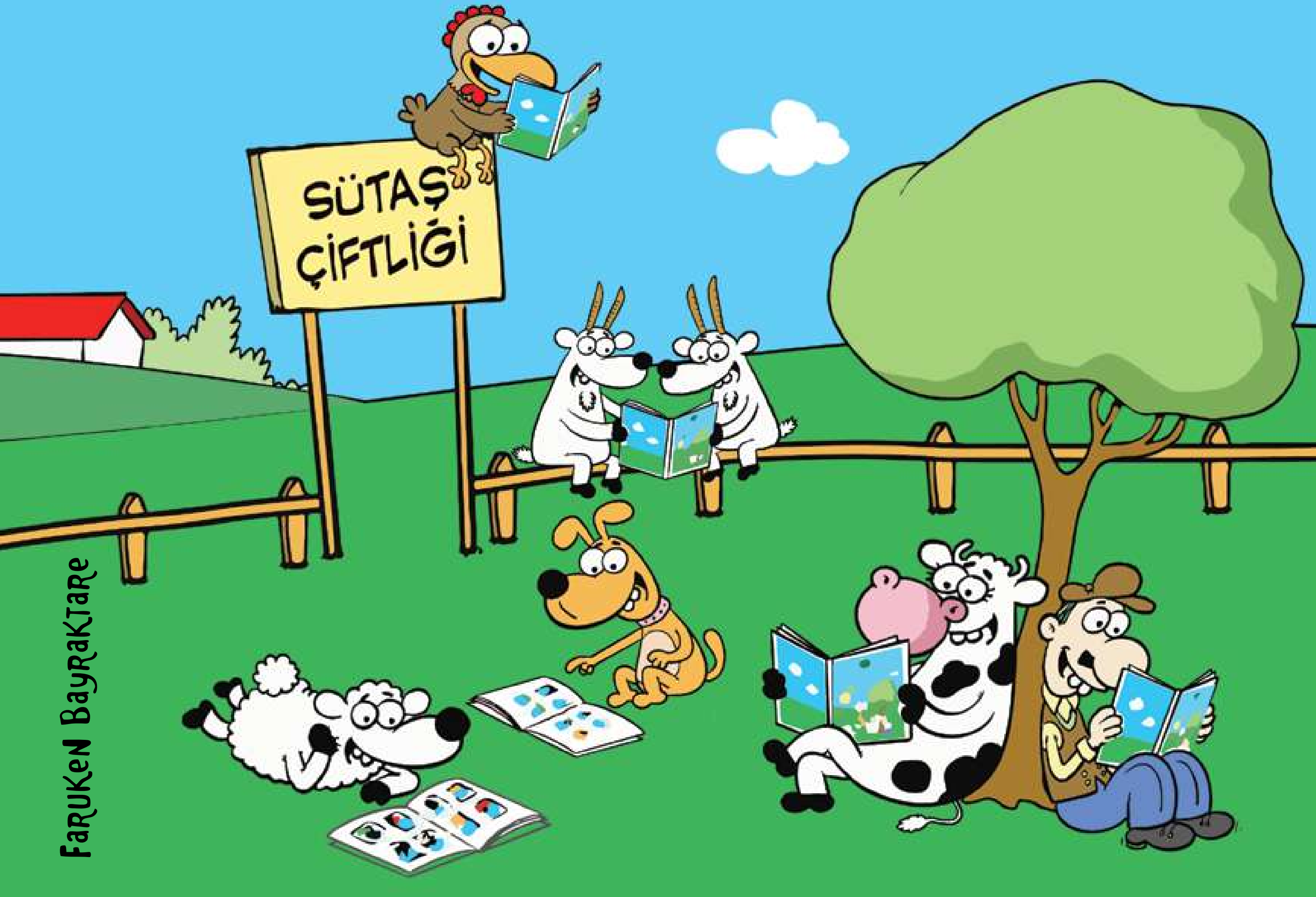

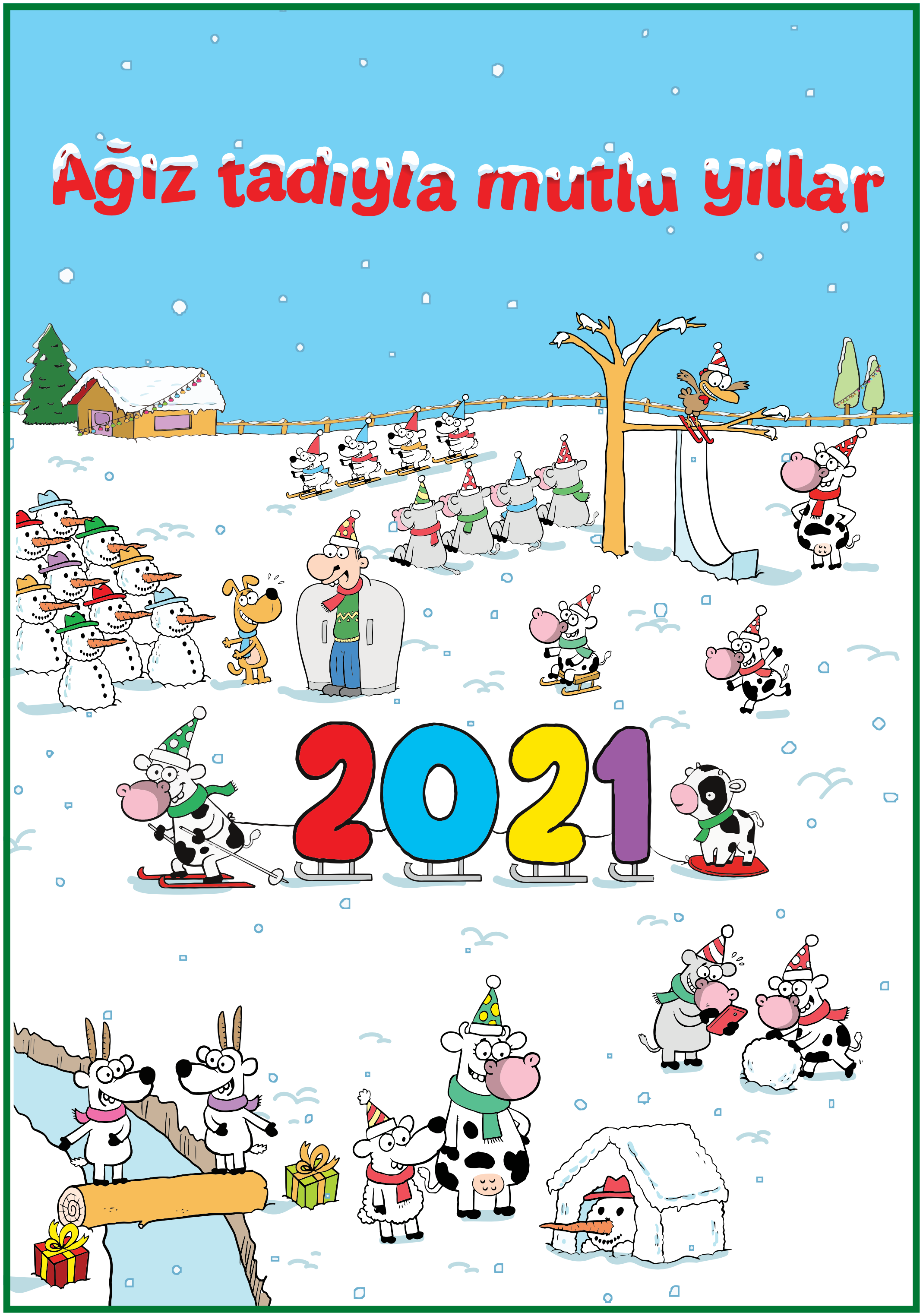
Ağiz tadıyla mutlu yıllar
2021

Değerli Sütaş Dostu,

Sütün iyiliğini ve bereketini yaymaya devam edeceğimiz 2022 yılını umutla karşılıyoruz.

Sütaş Çiftliği'ndeki dostlarımızın sizleri her yeni güne gülümseterek başlatmasını dileyerek yıl boyunca yayınladığımız karikatürlerden derlenen Sütaş Çiftliği Karikatürleri Kitabını sizlerle paylaşmaktan büyük mutluluk duyuyoruz.

Yeni yılın hepimize iyilik, sağlık ve bereket getirmesini diliyoruz.

Ağız tadıyla mutlu yıllar...

EN SEVDİĞİM ŞEY SULU YEMEK
AA... SAATİ Mİ KURUYORSUN SEN HOROZCUM?
SUS KİMSE DUYMASIN
ALO NASA... GEZEGENE BAŞARIYLA İNDİM... ŞİMDİ NUMUNE TOPLUYORUM... TAMAM...
REKLAMLAR DAHA UZUN SÜRMÜŞTÜ
HIZLI TREN İŞTE... NAPICAN?
VIIIIIINN!

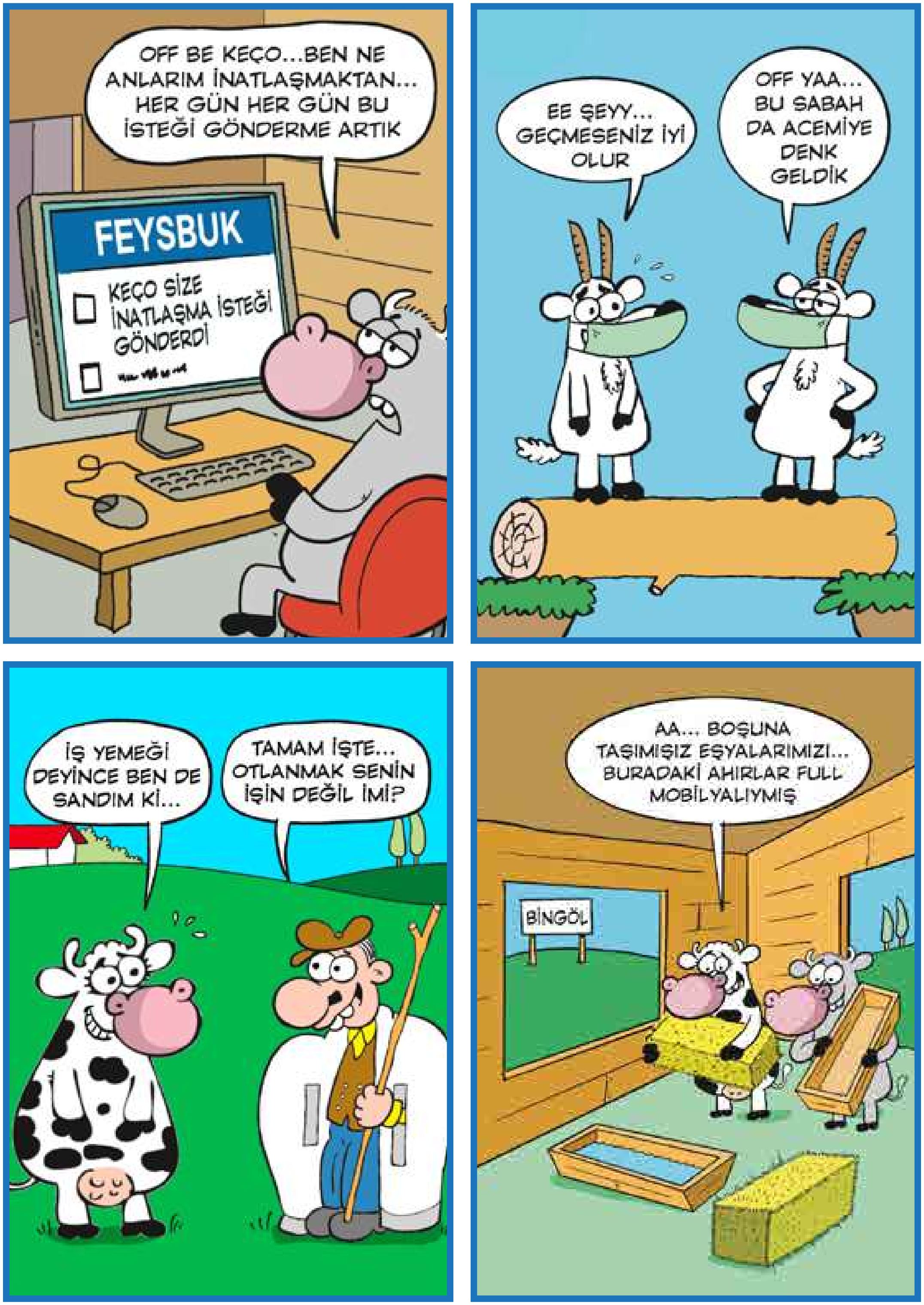
OFF BE KEÇO...BEN NE ANLARIM İNATLAŞMAKTAN... HER GÜN HER GÜN BU İSTEĞİ GÖNDERME ARTIK
FEYSBUK
KEÇO SİZE İNATLAŞMA İSTEĞİ GÖNDERDİ
EE ŞEYY... GEÇMESENİZ İYİ OLUR
OFF YAA... BU SABAH DA ACEMİYE DENK GELDİK
İŞ YEMEĞİ DEYİNCE BEN DE SANDIM Kİ...
TAMAM İŞTE... OTLANMAK SENİN İŞİN DEĞİL Mİ?
AA... BOŞUNA TAŞIMIŞIZ EŞYALARIMIZI... BURADAKİ AHIRLAR FULL MOBİLYALIYMIŞ
BİNGÖL

MERHABA... ARKADAŞ OLABİLİR MİYİZ?
BİLMEM... ÖNCE PROFİLİNİ Bİ İNCELEMEM LAZIM
ANNE... ÖDEV KLASÖRÜMÜ BULAMIYORUM
NEREYE KAYDETTİYSEN ORDADIR
FAZLA İNATLARIMDAN KURTULMAK İSTİYORUM
DİYETİSYEN
YANLIŞ GELMİŞSİNİZ... PSİKİYATARİSTE GİTMELİSİNİZ
YİNE TOPLU MESAJ ATMIŞSIN
ELİMDE DEĞİL... SÜRÜ PSİKOLOJİSİ İŞTE

OĞLUM BU NOT NE BÖYLE HA?!
ÖĞRETMENE KAÇ KEZ SÖYLEDİM KIRMIZIYLA YAZMA DİYE
100
KOLONYA HİJYEN İÇİN İYİDİR AMA BİRAZ ABARTMIŞSIN SANKİ TAVUKÇUM
YOK ONDAN DEĞİL... KOLONYA UÇUCUDUR DİYE DUYDUM DA
BUYRUN... DEĞİRMENE DOĞRU GİDİYORUM. SİZİ DE BIRAKABİLİRİM
YOK SAĞOLUN... OTOSTOP YAPMIYORUM... ARABANIZ GÜZELMİŞ "LIKE" YAPIYORUM.
MASKE, MESAFE, HİJYEN.
KOŞ BEEY KOOŞ... OĞLUMUZ KONUŞTU!

ŞU KIZDAN ACAİP ELEKTRİK ALIYORUM
BELLİ OLUYO
SEVGİLİLER GÜNÜN KUTLU OLSUN AŞKIM
AY İNANMIYORUUM... EN SEVDİĞİM DEZENFEKTANI YOLLAMIŞSIN
GİT GİT GİDEEEK!
OTURSAYDINIZ AYOL... LAFLIYORDUK NE GÜZEL
HOROZCUM ERKEN KALKIP ÖTECEK BİLİYORSUNUZ
KÖPEKLER ZAMANLA SAHİBİNE BENZERMİŞ DİYORLAR
İNTERNETTE HER OKUDUĞUNA İNANMA

ŞU TEPENİN YORUMLARI DAHA İYİYMİŞ... GEL ORDA OTLANALIM
NİYE SAATLERDİR BOŞ EKRANA BAKIYORSUN?
SORMA YA... EKRAN KORUYUCUSUNU TREN YAPMIŞIM
NASA'DAN TAVUĞA... NASA'DANTAVUĞA... ZIPLAMAYI BIRAKIP TAŞ ÖRNEKLERİ TOPLAMAYA BAŞLA ARTIK
ALO NASA...BEŞ DAKKA DAHA NOOLUR ÇOK ZEVKLİYMİŞ... ADETA UÇUYORUM
PEMBE PANJURLU BİR EVİMİZ OLSUN İSTİYORUM
KIRMIZI OLMASIN DA... PEMBEYMİŞ, MAVİYMİŞ BENİM İÇİN FARK ETMEZ

ARABA ALMIŞSIN DİYE DUYDUM ÇOMAR... HAYIRLI OLSUN... NERDE Bİ GÖREYİM
GÖMDÜM
MUM IŞIĞINDA ROMANTİK BİR AKŞAM GEÇİRELİM DEDİĞİN. BU MUYDU?
KALECİYLE KARŞI KARŞIYA... ŞUUT VE GOOOL!
DEDECİM ANSİKLOPEDİ NE DEMEK?
O BİZİM DÖNEMİN MANUEL ARAMA MOTORU
C-D
E-F
G-H
I-J
K-L
M-N
A-B
EE... ŞİMDİ NAPICAZ?
BAKIM VE ONARIM SEBEBİYLE KAPALIDIR!

NEREYE KAYBOL-DUN? ALTI ÜSTÜ SENİ BİZİMKİLERLE TANIŞTIRMA VAKTİ GELDİ DEDİM.
DLİNG DLONG... SAYIN YOLCULARIMIZ KAPTAN PİLOTUNUZ KONUŞUYOR... HANİ TAVUKLAR UÇAMAZDI? GIT GIT GIDAAAK! HE HE HE..
SÜRÜYÜ TOPLADIM ÇOBAN EFENDİ
ZOOM
BENCE GİT İNATLAŞ
YA "BUYRUN GEÇİN" DERSE?

ÜÜ... Ü... RÜ... ÜÜÜÜÜÜ
BU EVDEN ÇALIŞMA ŞEKLİ PEK İYİ OLMADI
CV'NİZ ÇOK ETKİLEYİCİ AMA SİZİ BİR DE İNAT MÜLAKATINA ALMAM GEREKİYOR... ŞÖYLE BUYRUN LÜTFEN
ÇOBAN EFENDİ KASABADAN NE ZAMAN DÖNER ÇOMAR?
OKADAR KÖTÜ MÜ ÇALIYORUM?
FİROLO FÜRİLİ
TELEFON JOKER HAKKIMI KULLANMAK İSTİYORUM

YARIN SEVGİLİLER GÜNÜ! HEDİYE TAMAM, ÇİÇEK TAMAM... GERİYE SEVGİLİ BULMAK KALIYOR

VÜCUDUMLA BARIŞIĞIM DİYEN ÜNLÜ HİPOPOTAM, NEHRE GİRERKEN PAZAR BELGESELİ KAMERALARINA YAKALANDI.
SONUNDA BELGESEL İZLETMENİN YOLUNU BULMUŞLAR

HANİ REJİME BAŞLIYOR-DUN?
ŞU BALYA DA BİTSİN BAŞLIYORUM. KURP... KORP...

BUNU GÖRDÜĞÜME KİMSE İNANMAYACAK

SÖYLE ONA BİR DAHA ÖTMEYECEĞİM KALKIYORSA KALKSIN.
ASIL ONA SÖYLE... O ÖTMEDEN ÖNCE UYANMIŞTIM BİLE
AYOL NE ARA KÜSTÜNÜZ GENE
BAK ŞİMDİ ÇOBAN EFENDİ... İKİ DAKKADA SÜRÜYÜ NAASIL TOPLAYACAM
HEEY! BURDAN BEŞ ÇİZGİ ÇEKİYOOO!
AVM
AYRANI ÇALKALAMAK İÇİN YENİ YÖNTEM BULMUŞSUN
TRRRR...
TRRRR...
TRRRR...
1₺ İLE ÇALIŞIR
MASKE MESAFE HİJYEN
ONCA YOLU BUNU DUYMAYA MI GELDİM?

BAĞLANMA SORUNU YAŞIYORUM
SORUMLULUK ALMAK MI SENİ TEDİRGİN EDİYOR?
YOK ÖYLE DEĞİL, İNTERNETE BAĞLANAMIYORUM. ŞİFREYİ Mİ DEĞİŞTİRDİN?
SANA BİR SIR VERİCEM AMA ARAMIZDA KALICAK TAMAM MI KIVIRCIK? SÖZ MÜ?
SÖZ
BENDEN DE SÖZ
AYNEN SÖZ
SÖZ
SÖZ
TİREN GELİİR HOŞ GELİİİR... LEE LE LÜMÜ LÜ LE LEEY...
TÜRKÜ SÖYLÜYORUM ARKADAŞLAR, TREN SEYRETMEYE GİTMİYORUM
UNUTMA. BU GÖREV ÇOK GİZLİ
MERAK ETME... KİM OLDUĞUM ANLAŞILMASIN DİYE HER YERE YÜRÜYEREK GİDERİM. HİÇ UÇMAM

ANNE SEN HANGİ TAKIMI TUTUYORSUN?
GÖRMÜYOR MUSUN ÇİÇEKLİ NEVRESİM TAKIMINI
OFF YAA
HİÇ KALKMA KAHVALTINI YATAĞINA GETİRDİM.
BAŞLAYALI ÇOK OLDU MU?
GEL BABA GEL... DAHA YENİ KURDUK TRENİ
LÜTFEN BEKLEYİNİZ... LÜTFEN BEKLEYİNİZ... LÜTFEN BEKLEYİNİZ...
YARIM SAAT SONRA DÖNÜCEM KEÇO

ÇÖPLERİ ATMAYA GİDİYORUM... GERİ DÖNÜŞÜM MUHTEŞEM OLACAK.
ŞU KUTULAR GELDİĞİNDEN BERİ HER SABAH AYNI ESPRİYİ YAPIYORSUN
CAM
PLASTİK
KAĞIT
REKLAM
REKLAM
REKLAM
OFF YAA... BURDA DA MI?
SAĞLIĞINIZ İÇİN BURAYI BOŞ BINAKIN
GENE NEYE KÜSTÜN?
ÇOK İSTİYORDUN YA UZAYA GİDİNCE UÇARSIN ARTIK

İNEKLER İÇİN ARAMA MOTORU YAPMIŞLAR SONUNDA
Möögle

NİYE SÜRÜNÜN BAŞINDA DEĞİLSİN?
BÜTÜN SÜRÜ "OTLİNE" BURDAN TAKİP EDİYORUM

OO... BAKIYORUM DA TARİHE MERAK SALMIŞSIN
YOK YAHU RESİMLERİNE BAKIYORUM SADECE
LOKOMOTİF LERİN TARİHÇESİ

İNATLAŞMADAN GEÇMEK İSTER MİSİNİZ?
AA EVET... NASIL PEKİ?
PREMİUM ÜYELİĞE GEÇİŞ YAPMALISIN

FÜRÜLÜ FÜRÜLÜ
ÇOBAN EFENDİYİ CANLI DİNLEMEYİ ÖZLEDİM
ARTIK EVDEN ÇALIŞIYORUZ
ODANI TOPLADIN MI YAVRUCUM?
TOPLADIM ANNE
ŞİMDİ İKİYE BÖL KALANI ÜÇLE ÇARP
AA... MATEMATİK ÖDEVİM VARDI Dİ Mİ?
TELEFON JOKER HAKKIMI KULLANMAK İSTİYORUM
KİMİ ARAYACAKSINIZ?
TAVUĞU
BENCE BAŞKA BİRİNİ ARAYIN
KANADI OLUP UÇAMAYAN KÜMES HAYVANI HANGİSİDİR?
A-ARI
B-TAVUK
C-KARTAL
D-GÜVERCİN

YAHU ATMAYIN ŞÖYLE BAŞLIKLAR... SANKİ TAVUK UÇMUŞ DA... YOKSA UÇTU MU? DUR Bİ TIKLİYİM. MERAK ETTİM
HABER
TAVUK ÖYLE BİR KANAT ÇIRPTI Kİ...
TIKLA İZLE
ŞU AN ÇOK MUTLUYUM... EE... HANİ?
NE HANİ?
MUTLULUKTAN UÇMAK DİYE BİR DEYİM YOK MUYDU?
ARKALARA DOĞRU İLERLEYELİM... ARKALARDA YER VAR.
NAAPTIN YAHU? BİR TANE NUMUNE YETER
BEN BİR TANE ALMIŞTIM
TAM KOYUN SAYARKEN EKRAN KORUMA GİRDİ

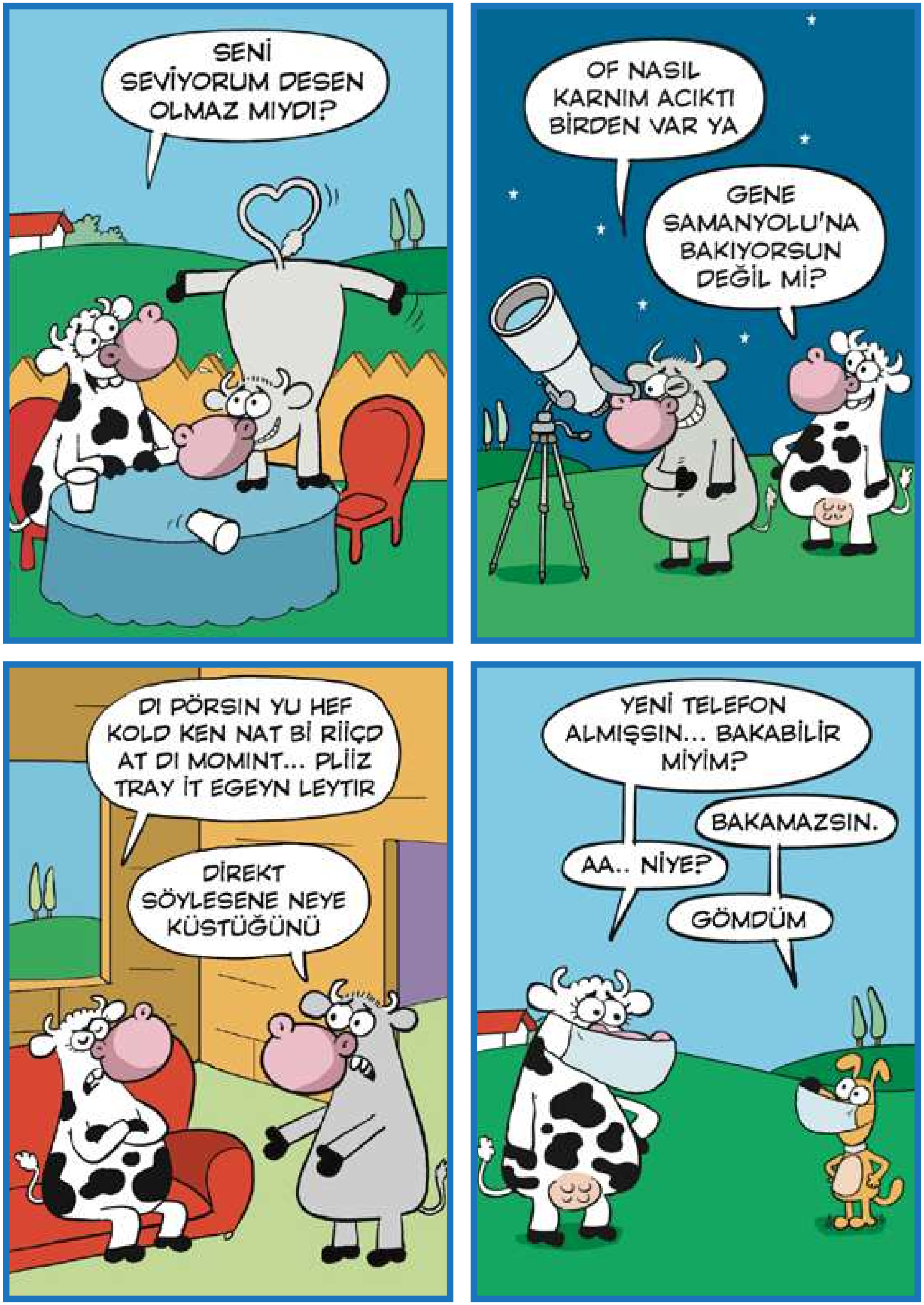
SENİ SEVİYORUM DESEN OLMAZ MIYDI?
OF NASIL KARNIM ACIKTI BİRDEN VAR YA
GENE SAMANYOLU'NA BAKIYORSUN DEĞİL Mİ?
DI PÖRSIN YU HEF KOLD KEN NAT Bİ RİİÇD AT DI MOMINT... PLİİZ TRAY İT EGEYN LEYTIR
DİREKT SÖYLESENE NEYE KÜSTÜĞÜNÜ
YENİ TELEFON ALMIŞSIN... BAKABİLİR MİYİM?
AA.. NİYE?
BAKAMAZSIN.
GÖMDÜM

GELSENE TOP OYNAYALIM DEDİM LAP TOP DEMEDİM

VAAY... YATAĞIN SÜPERMİŞ

16:30 EKSPRESİNİN İMDB PUANI 7.4'MÜŞ
BUNA GİDEBİLİRİZ

ASLINDA UÇAMAYAN TAVUK YOKMUŞ... SADECE BUNUN FARKINA VARMAK GEREKİYORMUŞ
KİŞİSEL GELİŞİM KİTABI MI OKUDUN SEN?

FEYSBUKTA KAÇ ARKADAŞIN VAR KEÇO?
SIFIR
SIFIR MI? NASIL YANİ?
İNAT ETTİM BÜTÜN ARKADAŞLIK İSTEKLERİNİ REDDEDİYORUM
ALO NASA MARS'TA KESİN İNEK VAR
İYİ GECELER AŞKIM... PERDEYİ KAPAT ARTIK
OLMAZ... ÖNCE SEN KAPAT
HAYIR... SEN KAPAT
SEN KAPAT
TREN SEYRETMEKTEN NE ANLIYORSUNUZ ÇOK MERAK EDİYORUM
SİZ KEPÇE SEYREDERKEN NE ANLIYORSANIZ AYNISI

BU BENİM BİR NUMARA
AA... DEMEK İLK ÇOCUĞUN
YOK ÖYLE DEĞİL... BİZİM TAKIMIN KALECİSİ, MAÇA GİDİYORUZ

Ü... ÜÜ... YÜÜ... ÜÜÜ...
HADİ BABA UYAN... SAHUR İÇİN DAVUL ÇALMA VAKTİ

ÖNCE OKUSAYDIN AYOL
ZATEN SADECE OKUDUĞUM SAYFALARI YİYORUM
KURP...
KORP...

RENK DEĞİŞTİRME ÖZELLİĞİ İLE BİLİNEN BİR HAYVAN DOKUZ HARFLİ
SEN.
NASIL YANİ? NE ALAKA?
İLİŞKİMİZ HAKKINDA KONUŞMAMIZ LAZIM DEDİĞİMDE RENKTEN RENGE GİRİYORSUN
BULMACA

ALO HÜSTIN... Bİ PROBLEMİMİZ VAR
AYOL ÇOCUĞUN MATEMATİK ÖDEVİNE YARDIM ETSENE
PENCÜSE, SEVERLER ÇİMENİ TAZE İSE
ACIKTIYSAN OTLAN BİRAZ... SONRA DEVAM EDERİZ
SAKIN BENİMLE EVLENME
EVLENİCEM İŞTE BANANE
EVLENME
EVLENİCEM DEDİM.
BUNLARIN EVLENME TEKLİFLERİ BÖYLE OLUYORMUŞ DEMEK Kİ.
OHOO... SENİ ÇOCUĞU BİLGİSAYARIN BAŞINDAN KALDIR DİYE GÖNDERDİM SEN DE TAKILMIŞSIN

İNATLAŞTIĞIN ÖZEL BİRİ VAR MI YAVRUCUM?
YOK ANAANNE
VARDIR VARDIR
YOK VALLA
HADİ HADİ VARDIR SENİN
GERÇEKTEN YOK
VADIIIR...

BU NE ŞİMDİ?
SEN DEMEDİN Mİ "İLİŞKİMİZE BİR SÜRE ARA VERELİM" DİYE?... KALDIĞIMIZ YERİ UNUTMAMAK İÇİN ARAYA KAĞIT KOYUYORUM.

MERHABA KOMŞU... BABAM SELAM SÖYLEDİ VARSA WİFİ ŞİFRESİ İSTEDİ.
VEREYİM DE... O FİNCAN NE İÇİN?
ADET BÖYLEYMİŞ

HOROZCUM TELEFONA DOĞRU ÖTER MİSİN
ALARM SESİ Mİ YAPACAKSIN?
BİR HAFTA SEYAHATE GİDİYORUM DA

15:30 DAHA HIZLIYDI
HİÇ DE BİLE... 18:45 DAHA HIZLIYDI
15:30
18:45
BİR DAHA SİZİ TREN İZLEMEYE GÖTÜRMİYCEM

TÜRKİYE İÇİN İFTAR, SÜTAŞ İÇİN İFTİHAR VAKTİ

GÜLÜMSEYİN ÇEKİYORUM
12 ADET VESİKALIK 15 TL 24 ADET VESİKALIK 20 TL
BENİ ETİKETLERSİN Dİ Mİ?

"C" ŞIKKI, SON KARARIM
DÜŞÜNÜYORUM O HALDE..." AŞAĞIDAKİLERDEN HANGİSİ DESCARTES'İN ÜNLÜ SÖZÜNÜN DEVAMIDIR?
A- VARIM
B- YOKUM
C- UÇUYORUM
D- DÜŞÜNCELİYİM

KİM MİŞ GELEN?
KOCAOĞLAN
YEMEK SİPARİŞİM GELDİ
PANDEMİ BİTİNCE DÜNYA'YI GEZİP BÜTÜN ÇAYIRLARDA OTLANICAM.
BEN DE DÜNYA'DAKİ BÜTÜN KÖPRÜLERDE İNATLAŞICAM.
BEN DE SEVİNÇTEN HAVALARA UÇACAM.
İNATLAŞMADAN DA DURABİLİYORMUŞUZ
HAYIR DURAMIYORUZ
DURUYORUZ
DURAMIYORUZ
İNSANLAR TARİH BOYUNCA UÇMAYI HAYAL ETMİŞTİR
HAYDAA... ONLARA NE Kİ? KANATLARI BİLE YOK

ANNE BEN UYKU MODUNA GEÇİYORUM. YARIN SABAH YEDİDE MAUSU OYNATIRSIN.
NE DEDİ ŞİMDİ BU?
BEN ANLADIM
ÇAYIRDA BULDUM BİR TANE, ÇİFTLİĞE GELDİM BİN TANE
NAR
BİLEMEDİN... CEVAP KOYUN
BEN DE DİYORUM NERDE KALDI BU? TREN İZLERKEN UYUYAKALMIŞ MEĞER
KALK BEEY KALK! KALK EVİNDE YAT
ZZZ...
BUGÜN YEMEĞİ BENEKLİ HAZIRLADI BABASI... KENDİ "ELLERİYLE" YOLDU ÇİMLERİ.
TAMAM TAMAM BUGÜN TAMİR EDİCEM ÇİMBİÇME MAKİNESİNİ.

TELEVİZYON SEYRETMEYİ PEK SEVMİYORUM. SADECE BELGESEL İZLERİM.
TREN BELGESELİ Mİ?
TREN MREN... SONUÇTA BELGESEL DEĞİL Mİ?
ÇİFTLİKTEN ALDIM BİR TANE... EVE GELDİM BİN TANE?
BİİİZ!
BİZİM KEÇO'NUN TAKLİDİNİ YAPSANA GENE
BANANE YAPMİYCAM İŞTE.
BİR ASLAN MİYAV DEDİ... MİNİK FARE KÜKREDİ... FAREDEN KORKTU KEDİ... TAVUK PIRRR UÇUVERDİ...
DEĞİŞTİRME SÖZLERİ

ZAMANDA YOLCULUK YAPIYORUM DEDİĞİN BU MUYDU?
ZAMANDA DEMEDİM SAMANDA DEDİM

AKLINDAN BİLE GEÇİRME

PİŞMİYO MUSUN O KASKLA?
NAPİYİM... TELEFON YÜZÜME DÜŞÜYOR HEP

SÜRÜYÜ NİYE TOPLAMADIN?
SOSYAL MESAFE İÇİN

ŞİMDİ KAPATMALIYIM ANNE... İNİNCE ARARIM SENİ
YEMEK SİPARİŞİ VERECEKTİM...
BURASI ÇİÇEKÇİ
BİLİYORUM
GELSENE. SU ÇOK GÜZEL.
HAYIR SEN GEL. GÖLGE DAHA GÜZEL.
HİÇ DE BİLE... SU DAHA GÜZEL
GÖLGE
SU
HADİ YAVRUM KEMİK
SATRANÇ BİLDİĞİNE EMİN MİSİN?

PANDEMİ BİTİNCE DÜNYA'YI GEZİP BÜTÜN ÇAYIRLARDA OTLANICAM.
BEN DE DÜNYA'DAKİ BÜTÜN KÖPRÜLERDE İNATLAŞICAM.
BEN DE SEVİNÇTEN HAVALARA UÇACAM.
BİR BİLMECEM VAR... ÇARŞIDAN ALDIM ONİKİ TANE EV GELDİM HİÇ YOK
AY CANIIM... BANA ÇİÇEK Mİ ALDIN BUGÜN SEN?
SEVİYO... SEVMİYO... SEVİYO...
SEVSEN DE SEVMESEN DE TABAĞINDAKİLER BİTECEK
MAKAS
MAKAS
OFFF YAA. BU TOYNAKLARLA TAŞ KAĞIT MAKAS OYNANMIYORMUŞ

LÜTFEN AMA... BEN SENİN ÖTÜŞÜNÜ SONUNA KADAR DİNLEDİM. SEN DE BENİM MÖÖLEMEMİ KESME.
MÖÖÖ
ÇİM ADAM SİPARİŞ ETMİŞSİNİZ
HEYOO! YEMEKLER GELDİ
HANİ ÇİÇEKLERLE KONUŞUNCA DAHA ÇABUK BÜYÜRLERDİ? BENİMKİ GİTTİKÇE UFALIYOR.
NE KONUŞUYORSUN Kİ SEN ONUNLA?
HİİÇ... ÇABUK BÜYÜYÜN LEZZETLİ BİR ÇİÇEK OLUN DA YİYEYİM FİLAN İŞTE
EVLADIM KARŞIYA GEÇMEME YARDIM EDER MİSİN?
HİPNOZLA ÇOCUKLUĞUNA DÖNDÜRECEKTİM İNADINDAN YAŞLILIĞINA DÖNDÜ
PSİKİYATRİST

ŞİMDİ ÇEKELİM DE YAVAŞLATIP KEYFİNİ ÇIKARTARAK İZLERİZ
HIZLI TREN

AY BUGÜN HANGİSİNİ TAKSAM ACABA?
BU DA BİR ÇEŞİT NORMALLEŞME

KEMİĞİMİ BULAMIYORUM
NEREYE GÖMDÜYSEN ORDADIR

BİİR İKİİ ÜÜÇ
KENDİ KOYUNUNU KENDİN SAY... BENİMKİLERDEN OTLANMA

HAYIR AŞKIM ÖNCE SEN KAPAT
OLMAZ ÖNCE SEN KAPAT CANIM
AY HAYATTA OLMAZ ÖNCE SEN KAPAT
YOO ÖNCE SEN KAPAT
HAYDAASİZE NE OLUYOR BE? İNATÇI OLAN BİZİZ

OFFF..... DÖRT AY NASIL DAYANICAM BU DİŞ AĞRISINA.
DÖRT AY MI?
"DİŞÇİYE ALTI AYDA BİR GİTMELİSİNİZ" DEMİŞTİ DOKTOR... DAHA İKİ AY ÖNCE GİTMİŞTİM

BAK NE YAZIYO KİŞİSEL GELİŞİM KİTABINDA... "SEVDİĞİNİZ ŞEYLERİN PEŞİNDEN KOŞUN"
SAÇMALAMIŞ... TRENİN PEŞİNDEN NASIL KOŞAYIM

ACİL KİLO VERMEM LAZIM... BU KİLOLARLA NASIL GİDERİM YA?
TATİLE Mİ?
YOK CANIM, UÇMAYA

KOCAOĞLAN ÇİMLERİ BEĞENDİ
SOSYAL MEDYADA BU KADAR TAKILMASAN MI? KONUŞMAN DEĞİŞTİ.
KOCAOĞLAN SARIKIZ'IN YAPTIĞI YORUMU BEĞENDİ.
OHOO... SİZİN İNADINIZI BEKLEYECEĞİME KARŞIYA UÇARAK GEÇERİM YAA...
BU FİLMDEKİ TAVUK TAMAMEN HAYAL ÜRÜNÜDÜR. GERÇEK HAYATLA BİR İLGİSİ YOKTUR
HAH! BAŞLIYOR SENİN "UÇAN TAVUK" FİLMİ
YOK ARKADAŞ Bİ DAHA HIZLI TREN SEYRETMEYE GELMEM... 20 DAKİKA REKLAMI BUNUN İÇİN Mİ SEYRETTİK? ÜÇ SANİYEDE GEÇTİ GİTTİ.
VINNNN!

HANİ TAVUKLAR UÇAMAZDI, NOOLDU?
BU SAYILMAZ
MASANIN GÜZELLİĞİNE BAK... HARİKASIN.
KALBİNE GİDEN YOLU BİLİYORUM.
AA AA... İŞ GÖRÜŞMESİNE O KIYAFETLE GİDİLİR Mİ HİÇ?
BAŞVURACAĞIM ŞİRKET TAKIM RUHUNA ÇOK ÖNEM VERİYOR-MUŞ.
BAK MARTILAR DA UÇAMIYOR İŞTE...
GÜZEL AVUNTU BULMUŞSUN

BÜTÜN GECE SİZİN SÜRÜYÜ DÜŞÜNDÜM
NE OLDU? UYKU MU TUTMADI?
MERHABA ARKADAŞLAR KANALIMA HOŞGELDINIZ
ESPRİ YAPACAĞINA ETRAFA UYARI TABELALARI KOYSANA
ÜÜ... Ü... RÜÜ... ÜÜÜÜÜÜÜ!
ÜÜ... Ü... RÜÜ... ÜÜÜÜÜÜÜ!
STEREO UYANDIRMA SİSTEMİ BİLE İŞE YARAMADI
Bİ LİMON VERSENE BİRAZ DA SALATA YİYİM

GENE BAKMADAN BALIKLAMA ATLADIN DEĞİL Mİ?
FISSS..
ÜÜ... ÜÜ...
RÜÜ...
ÜÜ...
ÜÜ...
HOROZCUM SESİN KESİK KESİK GELİYO... ÇEKEN BİR YERE GEÇSENE ORASI ÇEKMİYO
YARIN ANNEMLERE GİDELİM DİYORUM
BENCE BUGÜN GİDELİM
NASIL YANİ?
YARIN KEÇO İLE UZUNSAKAL'IN DERBİ İNADI VAR
HANİ ÇİM SAHADA YAPACAKTIK MAÇI?
EE... SİZ DE GEÇ GELMESEYDİNİZ

BENCE İNEKLERDEN ÇOK ETKİLENİYORSUN ÇOBAN EFENDİ
NOOLDU Kİ?
BABAM YAŞLANDIKÇA DAHA İNATÇI OLMAYA BAŞLADI
EE... TECRÜBE İŞTE
AYOL KAÇ KİŞİLİK YEMEK SİPARİŞİ VERDİN SEN?
İKİİİ.
BUNUN ANLAMI DA "DİKKAT TAVUK UÇABİLİR"

AL AŞKIM. SANA ÇİÇEKLERDEN TAÇ YAPTIM
SAOL CANIM YA... BİRAZ ÖNCE OTLANDIM
BİR DEFASINDA KAÇIP TRAFİĞİ BİRBİRİNE KATMIŞTIM... BİR KERESİNDE DE DAĞA KAÇTIM JİPLERLE KOVALADILAR BENİ
BAYILIYORUM DEDEMİN KURBAN BAYRAMI ANILARINI DİNLEMEYE
OTLANIYORUM O HALDE İNEĞİM.
BEŞ DAKKA DAHA NOOLUR
PİLİ BİTİYOR PİLİ

MÖÖÖNAAYDIIIIN! ÇİFTLİK SAKİNLERİ... GÜNEŞLİ AMA SERİN BİR GÜNE NEŞELİ BİR ŞARKIYLA BAŞLIYORUZ...
ÇİFTLİK RADYO
DUMAN MI? NASIL YANİ? YANIYOR MUYDU TRENLER?
YOK YAHU.. BUHARLA ÇALIŞIYORLARDI, DUMAN BACADAN ÇIKIYORDU.. ÜSTELİK BU KADAR HIZLI DEĞİLLERDİ.. SEYRETMESİ DAHA KEYİFLİYDİ
İNANMIYORUM
HADİ AMA... İKİ DAKKA "ÇEVRİMDIŞI" OL DA ŞURDA İNATLAŞALIM BİRAZ
Ü...Ü...RÜ ÜÜÜ...
Ü...Ü...RÜ ÜÜÜ...
HOROZ BİİR HOROZ İKİİ HOROZ ÜÜÇ
UYANMAYA ÇALIŞIYOR

GEÇEMEZSİN
GEÇERİM
BEN DE GEÇERİM
BEN DE
BEN DE
EYVAH ŞİMDİ NAPICAM?
BEN DE
BEN DE

HABERİM YOKMUŞ GİBİ ÇEK

ÜÜ ÜÜ RÜÜ ÜÜÜ!
HAYIRDIR? BU DEFA NEDEN KÜSTÜ SANA?
ŞAKA OLSUN DİYE DOĞUMGÜNÜNDE ÇALAR SAAT HEDİYE ETTİM

HAYDAA... NASIL CEVAP YAZICAM BUNA? "DÖRT DÖRTLÜK MUHTEŞEM BİR ÖKÜZSÜN" MÜ DİYOR, YOKSA "ÖKÜZÜN TEKİSİN" Mİ?
Sarıkız
26 Ekim 2021
Tam bir öküzsün
09:45

OTLANMAYI BU KADAR SEVEN BİRİNE DAHA ÖNCE RASTLAMADIM
ANLAMADI

HANİ ÇİMLERİ BİÇECEKTİN?
BİÇİYORUM.
BANA MUTFAK ROBOTU ALDIRMADIN, KENDİNE OTONOM ÇİM BİÇME MAKİNESİ Mİ ALDIN?
TRRR-
TRRR...

SON ZAMANLARDA ÇOK UNUTKAN OLDUM DOKTOR
NE KADAR ZAMANDIR BÖYLE?
NE, NE KADAR ZAMANDIR ÖYLE?

GEÇEMEZSİN
SANA DİYORUM DUYMUYOR MUSUN? GEÇEMEZS... OHOO ÇEVRİMDIŞI OLMUŞ BU

AA... BUNLARIN ÇİM BİÇEN MODELLERİ Mİ ÇIKMIŞ?
FAZLA İNATLARIMDAN KURTULMAK İSTİYORUM
YANLIŞ GELMİŞSİNİZ. PSİKİYATRİST YAN TARAFTA
DİYETİSYEN
AYNI SAYFAYI ÜÇÜNCÜ DEFA OKUYORUM HALA Bİ ŞEY ANLAMADIM
NESİNİ ANLAMADIN?
KOCA DEMİR YIĞINI NASIL UÇUYOR ONU ANLAMADIM
TESİS YOK ARKADAŞ... ŞU DEREYE Bİ KÖPRÜ YAPILSA NE İNATLAŞMA OLUR BURDA VAR YA...

ÇUF... ÇUF... ÇUF...
ÇUF... ÇUF... ÇUF...
AAA...
TREN Mİ
BU?
BU YÖNTEM ÖTMEKTEN
DAHA ETKİLİYMİŞ... BİR
SANİYEDE UYANIYORLAR.
MEEE...
MÜJDE BEY...
OĞLUMUZ KONUŞTU
HAYIR KONUŞMADIM
KONUŞUYORSUN
YA İŞTE
HİÇ
DE BİLE...
KONUŞMU-
YORUM
DEDİM SANA
DADI OLARAK KEÇİ
ALMAYALIM DİYE
MERAM EKSPRESİ'NİN
İLK İKİ VAGONU YATAKLI,ORTA
BEŞ VAGON PULMAN, SON
VAGONU YEMEKLİ VAGON
AY NE
KADAR
KÜLTÜRLÜ
BİRİSİN
EVLADIM PARMAĞINLA
İŞARET ETME... AYIP

DİYETİSYENİM BOL BOL YEŞİLLİK YE DEDİ
BOL YEDİĞİN İÇİN KİLOLUSUN ZATEN

GENE ASOSYAL OLDUM YAA
GENE Mİ?
SOSYAL MEDYA ŞİFRELERİMİ UNUTUYORUM SÜREKLİ

AAA... OLUYOMUŞ VALLA... AYNISI.
YÜK TRENİ GİBİ

Bİ GÜN UÇMAYI BECERİCEM DİYE ÇOK KORKUYORUM
NEDEN?
YÜKSEKLİK KORKUM VAR

YEMEKTE NE VAR?
OTLU PEYNİR
BANA İNATLAŞMAYI ÖĞRETİR MİSİN KEÇO?
HAYIRDIR, KİMİNLE İNATLAŞICAN?
YERÇEKİMİYLE
HAYATA BAKIŞ AÇIN NEDİR TAVUKÇUM?
KUŞBAKIŞI
VAAY... YAZLIK KEPENEK GÜZELMİŞ
YOK YAHU... YANLIŞLIKLA DOKSAN DERECEDE YIKAMIŞIM, ÇEKTİ.

DİĞER ÖKÜZLERE HİÇ BENZEMİYOSUN.. MESELA KIRMIZI GÖRÜNCE SİNİRLENMİYOSUN
RENK KÖRÜ OLDUĞUMU SÖYLESEM Mİ?
BAK. DÜN GECE KAYAN YILDIZ VARDI YA HANİ DİLEK TUTMUŞTUK. ONU BULDUM. DENİZE DÜŞMÜŞ
SAÇMALAMA BIRAK O DENİZYILDIZINI SUYA
GÖLGELERİN GÜCÜ ADINA... GÜÇ BENDE ARTIK!
KENDİNE ŞEMSİYE BULMUŞ İSTEDİĞİ YERDE OTLANABİLİYOR
BANA NE ARTIK ÖTMİYCEM
VAAY... BUNU BEKLEMİYORDUM.
BAK UYANDIN İŞTE

Çiftlikten Sofralara Entegre İş Modelimiz

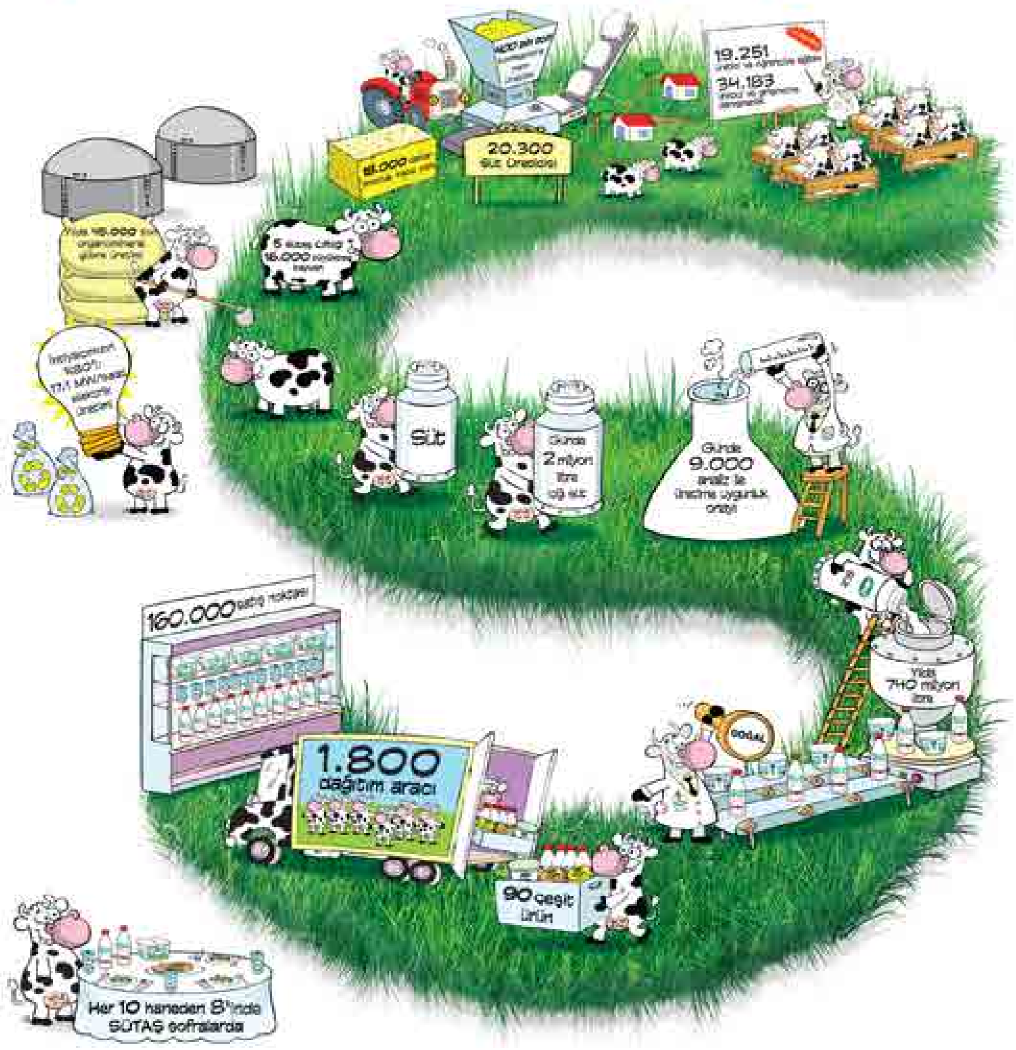

Yayımlayan: Sütaş Süt Ürünleri A.Ş. (SÜTAŞ) Dudullu OSB 1. Cadde No:21 34776 Dudullu, Ümraniye - İSTANBUL Tel: (0216) 572 30 50 Faks: (0216) 576 50 00
Basım Tarihi: Aralık 2021 **Baskı Adedi:** 1.000
Karikatürist: Faruken Bayraktare **Tasarım / Dizgi / Sayfa Düzeni:** Sütaş Grafik Tasarım Atölyesi
Baskı ve Cilt: Sistem Matbaacılık Reklamcılık San. ve Tic. Ltd. Şti. Karlıktepe Mh. Yakacık Cd. No: 93/1 Kartal/İstanbul Tel: (0216) 352 38 00 Fax: (0216) 442 16 89 Web: www.sistemmatbaacilik.com
© 2021 bu kitap ve çoğaltılmış nüshaları ile kitap içeriğindeki tüm münferit güzel sanat eserleri üzerindeki 5846 sayılı Fikri ve Sanat Eserleri Kanunu'ndan kaynaklanan işleme, çoğaltma, yayma, temsil ve umuma iletim şeklindeki mali hakların ve manevi hakların tek sahibi SÜTAŞ olup SÜTAŞ'ın 5846 Sayılı Kanun'dan doğan tüm hakları saklıdır. Kitap içeriğinin atıf yapılarak dahi izinsiz kullanılması yasaktır.

Çiftlikten Sofralara
Güvenle, Lezzetle
sütaş